



**Bolsa
de Cereales**

Instituto de Estudios
Económicos

Informe de Comercialización Agrícola

**Mes 67 - Año VI
Diciembre 2017**

Campaña 2017/18

Las compras de granos por parte de los sectores exportador e industrial acumuladas al 29 de noviembre de 2017 que se registran para la campaña 2017/18 arrojan una suma total de 17.8 millones de toneladas. Las comercializaciones destacadas son las de trigo, soja y maíz, que ascienden a 6.2, 6.0 y 4.5 millones de toneladas, respectivamente. Por su parte, las de cebada cervecera y girasol ascienden a 0.6 y 0.4 millones de toneladas, respectivamente; mientras, la de sorgo continúa siendo poco significativa, ubicándose en 15 mil toneladas.

Compras acumuladas del sector exportador e industrial al 29-11-2017 en miles de toneladas

Campaña	Soja	Maíz	Trigo	Girasol	Cebada cervecera	Sorgo	Total
2012/13	3,969	10,287	4,935	211	784	530	20,715
2013/14	2,341	1,489	1,427	79	243	3	5,581
2014/15	2,322	2,607	3,780	229	0	0	8,938
2015/16	2,287	1,339	848	66	382	0	4,921
2016/17	4,218	5,040	3,968	414	377	0	14,017
2017/18	6,043	4,507	6,231	424	573	15	17,793

Campaña 2017/18 - Noviembre

La comercialización de granos por parte de los sectores exportador e industrial al último dato de noviembre de 2017 se incrementó en 3.8 millones de toneladas respecto al mes pasado para el total de los cultivos de la campaña 2017/18. Este valor es superior a las 3.4 millones de toneladas que se observaron en el mismo período del año pasado para la campaña 2016/17, y se encuentra 1.0 millones de toneladas por encima del promedio de las tres campañas anteriores.

El trigo fue el cultivo que más aumentó su comercialización, al crecer 1.9 millones de toneladas, seguido por la soja y el maíz, con subas de 0.9 y 0.8 millones de toneladas, respectivamente.

Variación mensual de las compras del sector exportador e industrial al 29-11-2017 en miles de toneladas

Campaña	Soja	Maíz	Trigo	Girasol	Cebada cervecera	Sorgo	Total
2012/13	257	2,276	420	63	251	67	3,333
2013/14	450	208	426	9	109	1	1,203
2014/15	962	1,893	2,335	11	0	0	5,202
2015/16	445	727	390	5	382	0	1,949
2016/17	1,031	501	1,649	112	108	0	3,402
2017/18	889	767	1,929	135	103	8	3,831

Soja

Las compras de soja por parte de los sectores exportador e industrial, en lo que va de la campaña 2017/18, alcanzan un volumen de 6.0 millones de toneladas, con 2.7 y 3.3 millones de toneladas para el sector exportador y el sector industrial, respectivamente.

Al momento de la publicación de este informe y según el Panorama Agrícola Semanal, el progreso nacional de siembra de soja para la campaña 2017/18 alcanzó el 53.2% de las 18.1 millones de hectáreas proyectadas.

Compras del sector exportador e industrial al 29-11-2017 en miles de toneladas

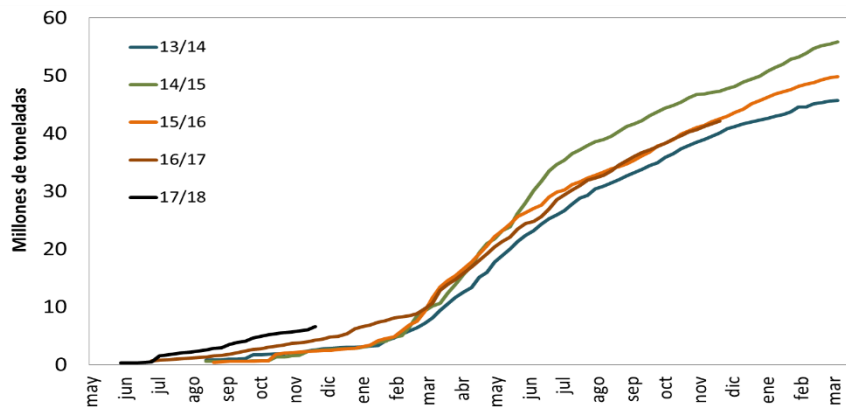

Resumen				
Campaña	Total Comprado	Total a fijar	Total fijado	% fijado/a fijar
2012/13	3,969	2,065	385	19%
2013/14	2,341	1,636	79	5%
2014/15	2,322	2,080	29	1%
2015/16	2,287	1,884	30	2%
2016/17	4,218	2,746	151	5%
2017/18	6,043	3,358	353	11%

Maíz

Las compras de maíz por parte de los sectores exportador e industrial, en lo que va de la campaña 2017/18, alcanzan un volumen de 4.5 millones de toneladas, con 4.3 y 0.2 millones de toneladas para el sector exportador y el sector industrial, respectivamente.

Al momento de la publicación de este informe y según el Panorama Agrícola Semanal, el progreso nacional de siembra de maíz para la campaña 2017/18 alcanzó el 40.4% de las 5.4 millones de hectáreas proyectadas.

Compras del sector exportador e industrial al 29-11-2017 en miles de toneladas

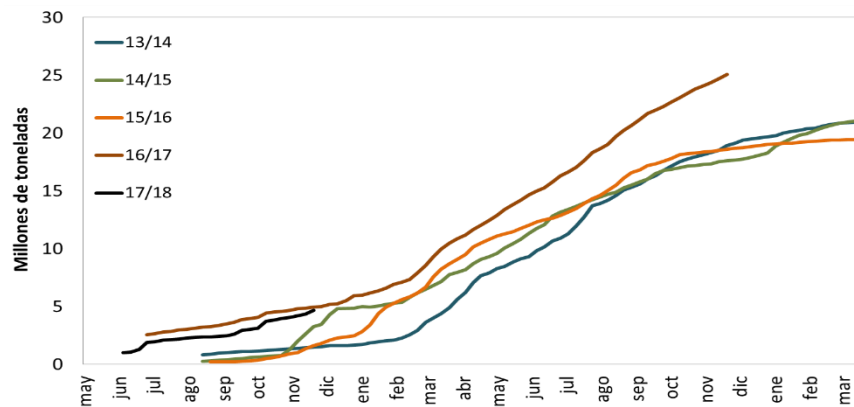

Resumen				
Campaña	Total Comprado	Total a fijar	Total fijado	% fijado/a fijar
2012/13	10,287	332	60	18%
2013/14	1,489	1,080	155	14%
2014/15	2,607	4,407	30	1%
2015/16	1,339	240	35	15%
2016/17	5,040	1,733	166	10%
2017/18	4,507	1,652	104	6%

Trigo

Las compras de trigo por parte de los sectores exportador e industrial, en lo que va de la campaña 2017/18, alcanzan un volumen de 6.2 millones de toneladas, con 5.5 y 0.7 millones de toneladas para el sector exportador y el sector industrial, respectivamente.

Al momento de la publicación de este informe y según el Panorama Agrícola Semanal, el progreso nacional de cosecha de trigo para la campaña 2017/18 alcanzó el 44.7% de las 5.45 millones de hectáreas proyectadas. Mientras tanto, la producción proyectada se mantiene en 17.0 millones de toneladas.

Compras del sector exportador e industrial al 29-11-2017 en miles de toneladas

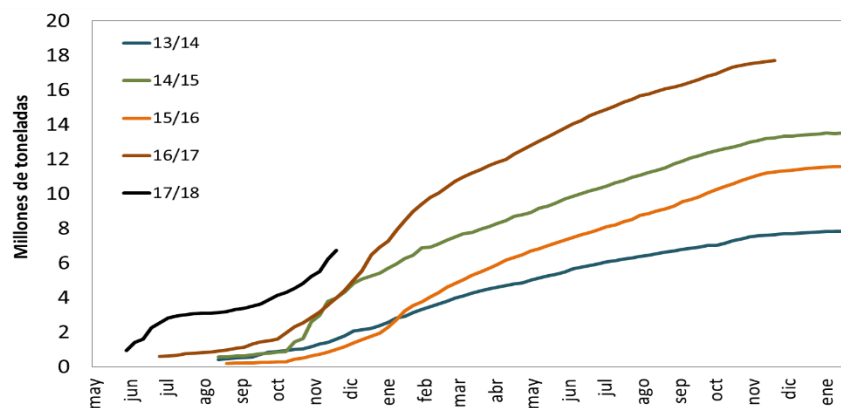

Campaña	Resumen			
	Total Comprado	Total a fijar	Total fijado	% fijado/a fijar
2012/13	4,935	351	91	26%
2013/14	1,427	304	29	9%
2014/15	3,780	1,384	107	8%
2015/16	848	176	20	12%
2016/17	3,968	810	78	10%
2017/18	6,231	1,107	112	10%

Girasol

Las compras de girasol por parte de los sectores exportador e industrial, en lo que va de la campaña 2017/18, alcanzan un volumen de 0.4 millones de toneladas, en su mayor parte destinadas al sector industrial.

Al momento de la publicación de este informe y según el Panorama Agrícola Semanal, el progreso nacional de siembra de girasol para la campaña 2017/18 alcanzó el 98.1% de las 1.75 millones de hectáreas proyectadas.

Compras del sector exportador e industrial al 29-11-2017 en miles de toneladas

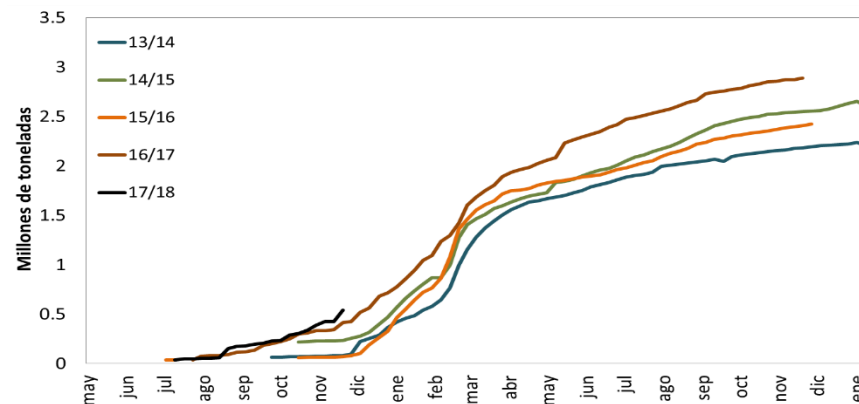

Resumen				
Campaña	Total Comprado	Total a fijar	Total fijado	% fijado/a fijar
2012/13	211	109	1	1%
2013/14	79	51	0	0%
2014/15	229	38	5	12%
2015/16	66	36	1	3%
2016/17	414	171	2	1%
2017/18	424	150	22	14%

Cebada

Las compras de cebada por parte de los sectores exportador e industrial, en lo que va de la campaña 2017/18, alcanzan un volumen de 795 mil toneladas, con 583 y 212 mil toneladas para el sector exportador y el sector industrial, respectivamente.

Por su parte, las compras de cebada forrajera por parte del sector exportador ascienden a 223 mil toneladas.

Compras del sector exportador e industrial al 29-11-2017 en miles de toneladas

Resumen - Campaña 2017-18			
Compras totales	Compras del sector exportador		Compras del sector industrial (29/11/2017)
Cebada total	Cebada Forrajera	Cebada Cervecera	Cebada Cervecera
795	223	361	212

Resumen - Campaña 2017-18 (para exportación)		
Total a fijar	Total fijado	% fijado/a fijar
8	1	13%

Cebada cervecera

Las compras por parte de los sectores exportador e industrial, en lo que va de la campaña 2017/18, alcanzan un volumen de 573 mil toneladas, con 360 y 212 mil toneladas para el sector exportador y el sector industrial, respectivamente.

Al momento de la publicación de este informe y según el Panorama Agrícola Semanal, el progreso nacional de cosecha de cebada para la campaña 2017/18 alcanzó el 13.7% de las 0.8 millones de hectáreas proyectadas. Mientras tanto, la producción proyectada se mantiene en 2.9 millones de toneladas.

Compras del sector exportador e industrial al 29-11-2017 en miles de toneladas

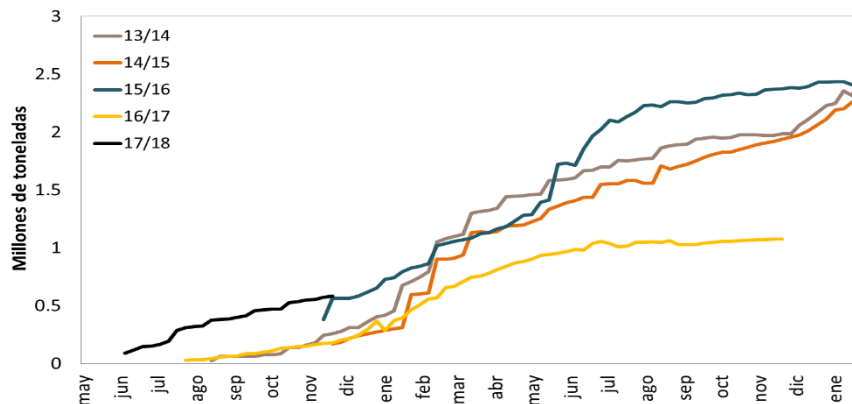

Resumen				
Campaña	Total Comprado	Total a fijar	Total fijado	% fijado/a fijar
2012/13	784	339	72	21%
2013/14	243	71	3	5%
2014/15	0	0	0	-
2015/16	382	226	70	31%
2016/17	377	161	50	31%
2017/18	573	124	25	20%

Campaña 2016/17

Las compras por parte de los sectores exportador e industrial al 29 de noviembre de 2017 de maíz, trigo, girasol y sorgo resultan superiores al volumen comercializado al mismo momento del año para la campaña precedente; mientras, para el caso de la soja y la cebada cervecera, estas se ubican por debajo del mismo.

Para los seis principales cultivos, se alcanza un total comprado de 94.5 millones de toneladas, valor superior en 13.2 millones de toneladas a las 81.3 millones de toneladas registradas para la campaña 2015/16 al mismo momento del año.

Compras del sector exportador e industrial al 29-11-2017 en miles de toneladas

Campaña	Soja	Maíz	Trigo	Girasol	Cebada cerv.	Sorgo	Total
2011/12	37,571	21,423	16,725	3,348	2,432	3,061	84,560
2012/13	39,152	22,681	8,716	2,510	1,952	1,779	76,789
2013/14	39,486	21,887	7,595	2,174	1,979	1,212	74,332
2014/15	47,448	21,992	13,195	2,542	1,918	749	87,845
2015/16	42,525	22,211	11,270	2,409	2,383	461	81,259
2016/17	41,763	29,701	17,657	2,874	1,797	659	94,450

Fuente: Elaboración propia en base a Dirección de Mercados Agroalimentarios, MinAgri.

Campaña 2016/17 - Noviembre

La comercialización de granos por parte de los sectores exportador e industrial al último dato de noviembre de 2017 se incrementó en 6.0 millones de toneladas con respecto al mes pasado para el total de los cultivos de la campaña 2016/17. Este valor es superior a las 4.7 millones de toneladas de variación que se observaron en el mismo período del año pasado para la campaña 2015/16, y se encuentra 2.9 millones de toneladas por encima del promedio de las tres campañas anteriores.

La soja y el maíz son los cultivos con la mayor suba, ambos ubicados en 2.7 millones de toneladas más comercializadas en el último mes.

Variación mensual de las compras del sector exportador e industrial al 29-11-2017 en miles de toneladas

Campaña	Soja	Maíz	Trigo	Girasol	Cebada cerv.	Sorgo	Total
2011/12	1,125	1,005	319	46	0	99	2,593
2012/13	1,693	700	66	86	0	45	2,590
2013/14	2,118	755	299	41	0	115	3,328
2014/15	1,737	954	490	42	72	27	3,322
2015/16	2,530	1,315	677	68	37	42	4,670
2016/17	2,661	2,668	514	63	14	63	5,983

Fuente: Elaboración propia en base a Dirección de Mercados Agroalimentarios, MinAgri.